

CHÂTEAU  
DES DUCS DE  
BRETAGNE  
MUSÉE  
D'HISTOIRE  
DE NANTES

# La Seconde Guerre Mondiale 1939-1945

*Salle 28 : Au temps des années noires*



## ... → En guerre à nouveau



→ L'histoire se répète. **Que peux-tu lire** sur cette affiche ?

.....  
.....  
.....



→ **Observe** les trois photographies et **indique** qui entre dans Nantes et la date.

.....  
.....  
.....



→ **D'où provient** ce transat ?

.....  
.....

CHÂTEAU  
DES DUCS DE  
BRETAGNE  
MUSÉE  
D'HISTOIRE  
DE NANTES

# La Seconde Guerre Mondiale 1939-1945

Salle 28 : Au temps des années noires



## ... → A l'heure allemande

→ Qu'est ce qui attire ton regard en entrant dans cette salle 28 ?

.....

.....



→ Tu as entendu son discours en empruntant l'escalier. Note le titre et le nom de l'auteur de ce livre.

.....

.....



→ Retrouve dans le parcours des éléments qui montrent l'occupation allemande dans la région nantaise.

.....

.....

## ... → Les collaborations



→ Observe cette affiche de propagande. Note le nom du Maréchal. Lis le cartel et note la devise de la nation en 1941.

.....

.....

→ Comment appelle-t-on les personnes qui s'opposaient à l'armée allemande ou à Pétain ?

.....

→ Comment appelle-t-on les personnes qui aidaient l'armée allemande ou le maréchal Pétain ?

.....

CHÂTEAU  
DES DUCS DE  
BRETAGNE  
MUSÉE  
D'HISTOIRE  
DE NANTES

# La Seconde Guerre Mondiale 1939-1945

Salle 29 : Résistance et déportations

AU MUSÉE



## ... → La résistance nantaise



→ Quelles sont les conséquences de l'occupation allemande sur la vie des nantais ?

.....

→ Qu'est-ce que le couvre-feu ?

.....



→ Qui était Marin Poirier ?

.....



→ Note le nom du général qui a lancé l'appel du 18 juin.

.....



→ De retour en classe fais une recherche sur sa biographie.



→ Lis cet avis. Indique combien d'otages vont être fusillés ? Par qui ? Et suite à quel événement ?

.....

→ Observe la couchette en bois et dis d'où elle provient.

.....

CHÂTEAU  
DES DUCS DE  
BRETAGNE  
MUSÉE  
D'HISTOIRE  
DE NANTES

# La Seconde Guerre Mondiale 1939-1945

*Salle 29 : Résistance et déportations*



## ... → La déportation des résistants



→ **Note** le nom de la femme dont la robe est exposée ainsi que le lieu de sa déportation.

.....

## ... → La population juive

→ **Lis** le cartel **et indique** le nombre de juifs arrêtés le 15 juillet 1942. **Repère** l'âge de la plus jeune déportée.

.....

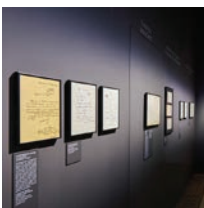

→ **Regarde** le certificat de baptême de Marthe Rosenthal et ses enfants.  
**Pour quelles raisons** pouvait-on être déporté ?

.....

.....



→ **Note** le nom de l'élève du lycée Livet arrêté le 15 juillet 1942.

.....

→ **Regarde** les 11 noms inscrits sur les murs. **Comment** sont-ils appelés ?

.....



→ **De retour en classe, tu rechercheras pourquoi ils ont été appelés ainsi.**

# La Seconde Guerre Mondiale

## 1939-1945

Salle 28 (2<sup>e</sup> partie)



### ... → Opération Chariot

→ Où s'est déroulée l'opération Chariot ? **La date** de cet événement ?

.....

### ... → La vie quotidienne sous l'occupation



→ Pourquoi y a-t-il cette file d'attente ?

.....



→ Que peut-on obtenir en échange de tickets de rationnement ?

.....



→ Combien de grammes de pain recevait-on par jour ?

.....

### ... → Le « Système D »



→ Quel vêtement a été réalisé à partir de la couverture anglaise ?

.....

→ Note à quoi sert un rouet ?

.....



.....

CHÂTEAU  
DES DUCS DE  
BRETAGNE  
MUSÉE  
D'HISTOIRE  
DE NANTES

# La Seconde Guerre Mondiale

## 1939-1945

Salle 28 (2<sup>e</sup> partie)



### ... → Bombardements



→ **Regarde** les images des bombardements. **Qui** bombarde ? **Dis** ce qui est visé.

.....

.....

→ **Qu'aperçois-tu** dans la vitrine située sous l'écran ?

.....

### ... → La libération

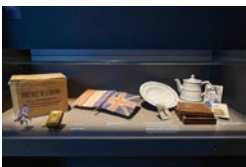

→ **Regarde** la vitrine. **Quels** drapeaux reconnaît-on ?

.....

.....

→ **Note** la date de l'entrée des Alliés à Nantes.

.....